

# Las barrancas Pastoreo Preventivo



**Desert-Adapt**  
Bringing life to the desert

📍 Acebo

👤 Natividad Alviz [mellisilva@hotmail.com](mailto:mellisilva@hotmail.com)



La finca son varias parcelas de 1 ha en total. Una de las parcelas con una pequeña superficie es un olivar en producción. También tiene una parte de pasto arbustivo, con matorral, aprovechado por el ganado. La otra parcela tiene un recinto de árboles frutales, como naranjos, una parte de pasto arbustivo, también matorral, y pasto con arbolado (Quercus y Pinus).

## Desafíos con respecto al cambio climático

La finca, al estar en una zona de alto riesgo de incendios, presenta un gran reto contra el cambio climático, por lo que el propietario con sus acciones en la finca, quiere evitar a toda costa evitar los incendios forestales en la zona, y la pérdida de los suelos.

## Modelo de adaptación al cambio climático

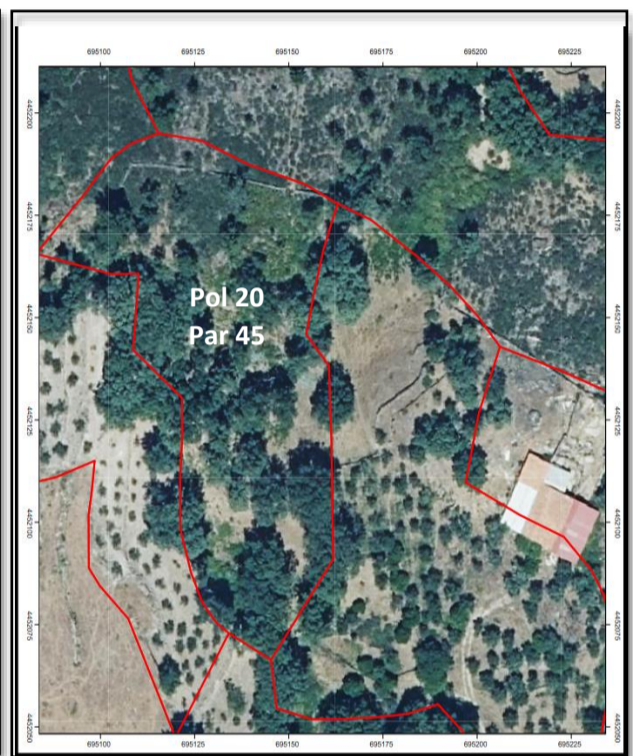
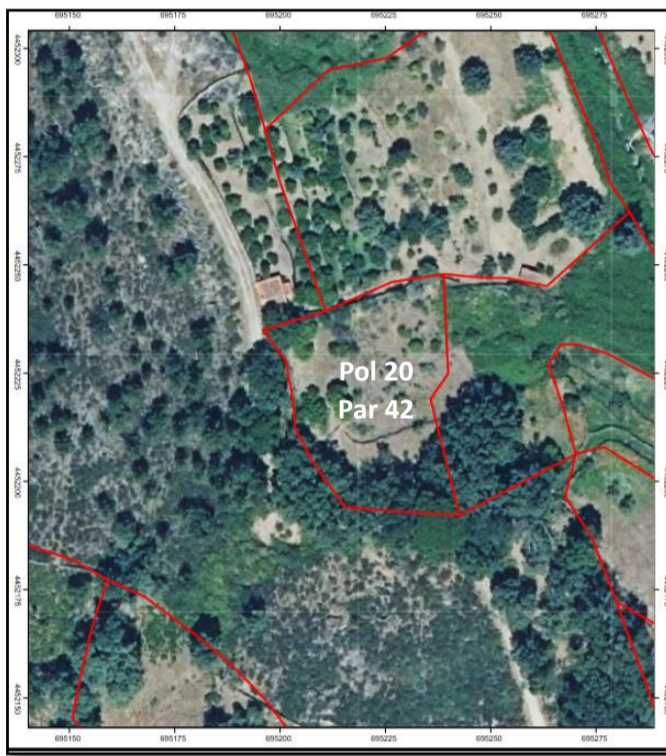

Funciones: económica ecológica social Medidas de Adaptación

**Pastoreo preventivo con ganado caprino/ Limpieza de los montes**  
/ ha

**Venta de la carne del cabrito y venta de la leche**  
 **Servicios Sociales**

2,30

**Protección de vida silvestre**

/ ha **Proteger la vida silvestre**  
 **Mejora de la biodiversidad**

3,27

## Medidas de Adaptación aplicadas

- 1- Aromáticas
- 2- Pastoreo
- 3- Mejora de la biodiversidad
- 4- Recolección de semillas nativas
- 5- Mejora de cereales y pastos
- 7- Plantación y protección del arbolado
- 8- Recolección de jara para aceites
- 9- Plantación o mejora de frutales
- 10- Plantación de frutos secos
- 11- Recuperación del paisaje
- 12- Crear empleo y servicios sociales
- 13- Apicultura
- 14- Área test
- 15- Rutas

- 16- Control de erosión y poda de arbolado
- 17- Biomasa y madera
- 18- Huerto de Hortaliza
- 21- Arbolado con truzas
- 22- Protección y diversidad vegetal en cauces
- 23- Bosque nativo
- 25- Protección regenerado
- 26- Implantación del riego
- 27- Protección de vida silvestre
- 28- Compost o fertilizantes orgánicos
- 29- Refugio de insectos y aves
- 30- Instalación de comederos para ganado
- 31- Setas o champiñones

